

6°

Congreso
Internacional de
Dermatopatología

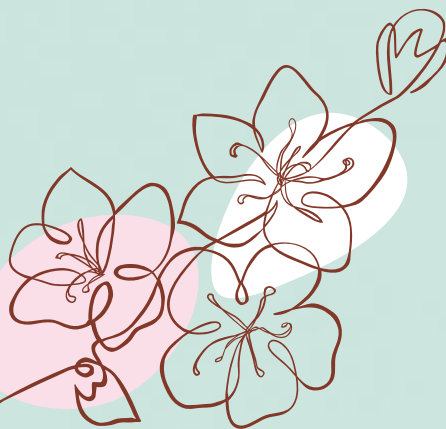

revive

Del microscopio a la terapéutica®

La dermatopatología como esencia para la recuperación estética
de la salud mediante la aplicación de la terapéutica dirigida

5,6,7

SEPTIEMBRE 2024

BROCHURE

Facultad de Medicina



colme^{ci}
derma
colegio mexicano de
ciencias dermatológicas, S.C.



Palacio de la Escuela de Medicina de la U.N.A.M.
Brasil 33, Plaza de Santo Domingo, Centro Histórico, Ciudad de México

El sexto congreso internacional de dermatopatología, Del microscopio a la terapéutica®, **Revive: la dermatopatología como esencia para la recuperación de la estética de la salud mediante la aplicación de la terapéutica dirigida**, surge de la necesidad de conocer la forma en que la biopsia de piel se convierte en fundamento para iniciar el estudio multidisciplinario de la fisiopatología de diferentes entidades cutáneas con involucro sistémico.

Profesora titular
Dra. Marcela Saeb Lima

Código QR



Para ver el brochure en línea:
Escanear el QR con su dispositivo móvil



revive®

Sakura (桜 o さくら),

La flor de cerezo, también conocida como *sakura* en japonés, es una de las flores más emblemáticas y hermosas del mundo. En donde sea que veas un cerezo, te provocará una sensación de admiración, como si enseguida te hechizara con su belleza, delicadeza y elegancia. Las flores de cerezo simbolizan la renovación y la esperanza, son un símbolo universal de la belleza y renacimiento. La llegada de la primavera y la floración de los cerezos marcan el inicio de un nuevo ciclo, un tiempo para comenzar de nuevo y dejar atrás el pasado.



OBJETIVO

El sexto congreso internacional de dermatopatología, Del microscopio a la terapéutica®, **Revive: la dermatopatología como esencia para la recuperación de la estética de la salud mediante la aplicación de la terapéutica dirigida**, surge de la necesidad de conocer la forma en que la biopsia de piel se convierte en fundamento para iniciar el estudio multidisciplinario de la fisiopatología de diferentes entidades cutáneas con involucro sistémico, para establecer la adecuada correlación clínico-patológica y de esta forma –tanto los médicos clínicos y quirúrgicos– puedan influir en la recuperación de la estética de la salud con la aplicación de tratamientos puntuales.

La dermatopatología es la esencia del congreso. Mediante el estudio histopatológico de la piel buscamos conocer y reconocer los procesos que desencadenan las enfermedades, su asociación con otras entidades y su mejor abordaje diagnóstico y terapéutico.

La definición de la estética de la salud, incluye todos los aspectos físicos, emocionales y psicológicos de estar bien y el bienestar, no sólo en cómo nos sentimos, sino cómo como nos sentimos en la forma que nos vemos o percibimos.

La comunidad utiliza la apariencia para medir o evaluar el estado de salud de todos los individuos, de esta forma se selecciona de forma consciente o inconsciente. Con el uso de redes sociales y sistemas de comunicación (zoom, teams u otros) el ser humano se ha percatado, de forma más permanente, la importancia y trascendencia de percibirse en buen estado de salud.

El médico se basa en algunas herramientas para conocer el estado de salud de la piel (lupa, dermatoscopio), sin embargo, sólo la biopsia de piel muestra todos los elementos que se requieren evaluar para aplicar la mejor terapéutica.

Los cambios que muchas enfermedades provocan en los individuos, modifican la percepción de una estética saludable, y por ello es de suma importancia conocer y reconocer la utilidad de la biopsia cutánea para que de forma puntual (terapia blanca) se apliquen las modalidades terapéuticas. El médico se entrena durante su carrera para ayudar a recobrar el estado de salud y con mayor importancia actual, la estética saludable.

<https://globalwellnessinstitute.org/global-wellness-institute-blog/2022/08/26/aesthetic-health-initiative-trends/>



revive

Del microscopio a la terapéutica®

JUSTIFICACIÓN

El congreso esta destinado a la enseñanza de dermatólogos, anatomopatólogos, oncólogos, cirujanos oncólogos, infectólogos, dermatopatólogos, hematopatólogos, hematólogos, reumatólogos, pediatras y todos aquellos médicos que deseen comprender la importancia del estudio exhaustivo de la biopsia cutánea para abordar de forma adecuada las enfermedades y prescribir el mejor tratamiento y recuperar la estética de la salud.

Enfoque del congreso:

51%
dermatopatología



49%

a las manifestaciones clínicas, serológicas, microbiológicas, moleculares y de inmunofenotipo, así como a las modalidades terapéuticas.



SIMPOSIO AUTOEVALUACIÓN

de casos “Dr. Clemente Alejandro Moreno Collado” tiene como finalidad exponer al asistente tanto *in situ* como a distancia a la experiencia de diagnosticar entidades en casos puramente histopatológicos. Se seleccionarán casos en que los hallazgos o criterios histopatológicos sean claros y precisos en los capítulos: tumores de piel, entidades autoinmunes, lesiones melanocíticas, linfomas cutáneos y enfermedades infecciosas. Al final de la revisión al microscopio, los expositores discutirán cada caso.

SIMPOSIO RESIDENTES

con presentación oral “Dra. Elisa Vega Memije”, en reconocimiento a su labor docente se hará una remembranza de su biografía y quedará el simposio identificado con su nombre, en el que con un tiempo de cinco minutos, el residente debe ser capaz de presentar el caso y ofrecer una breve revisión del tema.

SIMPOSIO TEMÁTICOS

En éstos los profesores nacionales e internacionales desarrollarán el impacto histopatológico, clínico y terapéutico de las diferentes entidades en el área de los linfomas cutáneos, enfermedades infecciosas, tumores de tejidos blandos y melanoma.

CONFERENCIA

“Dra. Gisela Navarrete Franco”, en honor a su carrera en la dermatopatología y enseñanza de gran calidad médica y humana.

TEMAS:

Infectología

Cosmética

Pediatría

Síndromes inflamatorios

Enfermedades

Inmunomediadas

Tricología

Acné

Carteles físicos y virtuales
residentes



INSCRIPCIÓN

CONGRESO 2024

	Congreso en línea	Hasta 30 jun	Hasta 4 sep	In situ
Médicos residentes	\$6,999 MXN (350 USD)	\$1,699 MXN (85 USD)	\$1,899 MXN (95 USD)	\$1,999 MXN (100 USD)
Socios (miembros asociaciones)	\$6,999 MXN (350 USD)	\$4,499 MXN (225 USD)	\$5,499 MXN (275 USD)	\$5,999 MXN (300 USD)
No Socios	\$6,999 MXN (350 USD)	\$5,499 MXN (275 USD)	\$6,499 MXN (325 USD)	\$6,999 MXN (350 USD)

Socios de agrupaciones de dermatología, patología, oncología con su respectiva carta de pertenencia y en pago actualizado. Tarifas en pesos mexicanos (MXN). Todos los precios incluyen I.V.A.

Para realizar su inscripción al congreso, puede efectuar su pago a la cuenta:

Razón social
Banco
Cuenta No.
Clabe Interbancaria

MSL Dermatopato, S. C.
Scotiabank
00104573758
044180001045737585

Pago en línea

www.msldermatopato.com



5,6,7
SEPTIEMBRE 2024



TENEMOS VARIAS OPCIONES PARA SU PARTICIPACIÓN

Para mayor información contactar a: **Esperanza Cervantes, móvil 55 4010 9522**
esperanzacervantes@msldermatopato.com

* Para ser patrocinador deberá ocupar un stand en la exposición.

EVENTOS

5 COCTEL BIENVENIDA

7 COMIDA PROFESORES



SEDE PALACIO DE MEDICINA

Somos muy afortunados y agradecemos el apoyo brindado, porque nuevamente abre sus puertas para ser sede del **6° Congreso Internacional de Dermatopatología**, el **Palacio de la Escuela de Medicina**, también conocido como Antiguo Palacio de la Inquisición, que se encuentra en la esquina de las calles República de Brasil y República de Venezuela en el Centro Histórico de la Ciudad de México. Con el tiempo el edificio se convirtió en la Escuela de Medicina de la Universidad Nacional Autónoma de México (UNAM). Cuando la UNAM se trasladó a Ciudad Universitaria en la década de 1950, la institución retuvo la propiedad para convertirse en lo que es hoy, el Museo de Medicina de México.

La **Ciudad de México** cada año durante la primavera, **revive** y se pinta de lila, gracias a la flor del árbol de jacaranda que decora las calles de la ciudad. Las jacarandas son hermosos árboles, similares a los cerezos, pero no iguales. Sanshiro y su padre Tatsugoro Matsumoto, le propusieron al presidente Obregón sembrar árboles de jacaranda en las calles principales de la ciudad. Los jardineros japoneses ejecutaron un plan de crianza de jacarandas en sus viveros, cuando el árbol ya había sido traído desde Brasil. Padre e hijo pensaron que sería una gran idea, ya que las condiciones climáticas de la ciudad eran perfectas para la especie.

Desde entonces hasta el día de hoy, la jacaranda se convirtió en gran símbolo de la Ciudad de México y siguen brillando año con año durante la primavera, y **revive** nuestro espíritu al anunciar el cambio de temporada y el inicio de un nuevo ciclo.

5,6,7

SEPTIEMBRE 2024

6°

Congreso
Internacional de
Dermatopatología

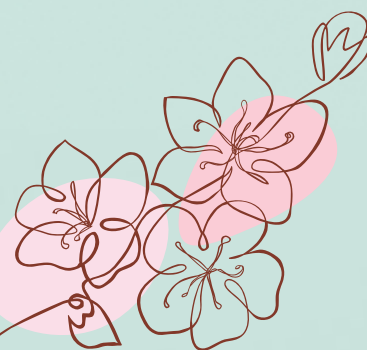

revive

Del microscopio a la terapéutica®

Facultad de Medicina



colme^{xi}
derma
colegio mexicano de
ciencias dermatológicas, s.c.



www.mslderमतopato.com



Palacio de la Escuela de Medicina de la U.N.A.M.
Brasil 33, Plaza de Santo Domingo, Centro Histórico, Ciudad de México